

Un coin des Jardins des « Tennis Communaux ».

Les « TENNIS COMMUNAUX », de FOREST

Les tennis du « Centre de Sports et de Récréations » sont administrés et exploités par l'Administration Communale de Forest, Service des Sports.

Treize « courts » établis sur brique pilée et quelques « courts » sur dalles constituent l'équipement des « Tennis Communaux de Forest ».

Ces « courts » sont dispersés dans de magnifiques parcs et jardins, dont les décors naturels et les sites pittoresques ont permis d'éviter l'habituelle monotonie rencontrée dans nombre d'installations pour tennis, présentant des « courts » juxtaposés.

Aux « Tennis Communaux de Forest », chaque « court » présente un cadre entièrement différent des autres, ce qui est hautement apprécié par les amateurs de tennis.

De belles allées ombragées et une pergola fleurie offrent des endroits de repos aux joueurs, tandis que des terrasses leur permettent d'admirer un grandiose panorama de la capitale et de la vallée de la Senne.

Des vestiaires confortables complètent ces nouvelles installations. Les « courts » sont constamment maintenus en bon état par un personnel stylé et expérimenté.

CONDITIONS D'UTILISATION

En dehors des abonnements annuels, valables du 15 avril au 15 octobre, des « courts » de tennis peuvent être loués, à l'heure, moyennant paiement de redevances horaires, fixées, suivant les jours et heures, comme suit :

Heures	Samedi	Dimanches et Fêtes	Jepudi	Lundi, Mardi, Mercredi, Vendredi
de 9 à 14 h.	30 Fr.	45 Fr.	30 Fr.	30 Fr.
de 14 à 15 h.	45 Fr.	60 Fr.	30 Fr.	30 Fr.
de 15 à 17 h.	45 Fr.	60 Fr.	45 Fr.	30 Fr.
de 17 à 20 h.	45 Fr.	60 Fr.	45 Fr.	45 Fr.
de 20 à 21 h.	30 Fr.	45 Fr.	30 Fr.	30 Fr.

La location de courts s'effectue exclusivement au « Bureau de location des Tennis Communaux », Avenue du Domaine, Forest, tous les jours de 9 à 12 h. et de 14 à 19 h., au maximum huit jours d'avance. Les courts ne sont réservés qu'après paiement des redevances.

Pour tous renseignements, s'adresser à :

GOLF-MINIATURE DE FOREST

Avenue du Domaine, Forest
Téléphone : 43.81.73

ou à :

ADMINISTRATION COMMUNALE DE FOREST

Service des Sports (Hôtel Communal), Forest
Téléphone : 43.15.62

Pour tous renseignements, s'adresser au

Bureau de location des Tennis Communaux de Forest

Avenue du Domaine, Forest
Téléphone : 43.81.73

ou à

Administration Communale de Forest
Service des Sports (Hôtel Communal), Forest
Téléphone : 43.15.62

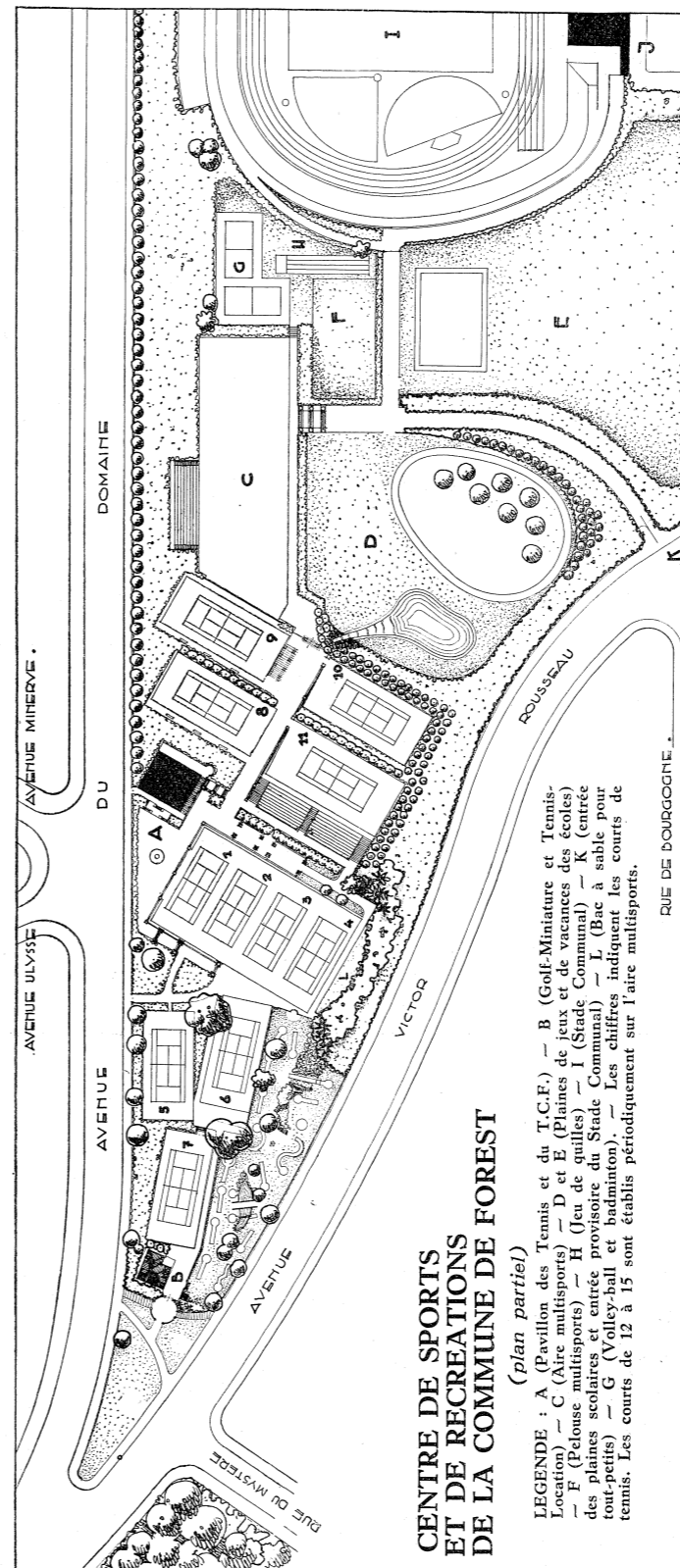

ADMINISTRATION COMMUNALE DE FOREST Centre de Sports et de Récréations

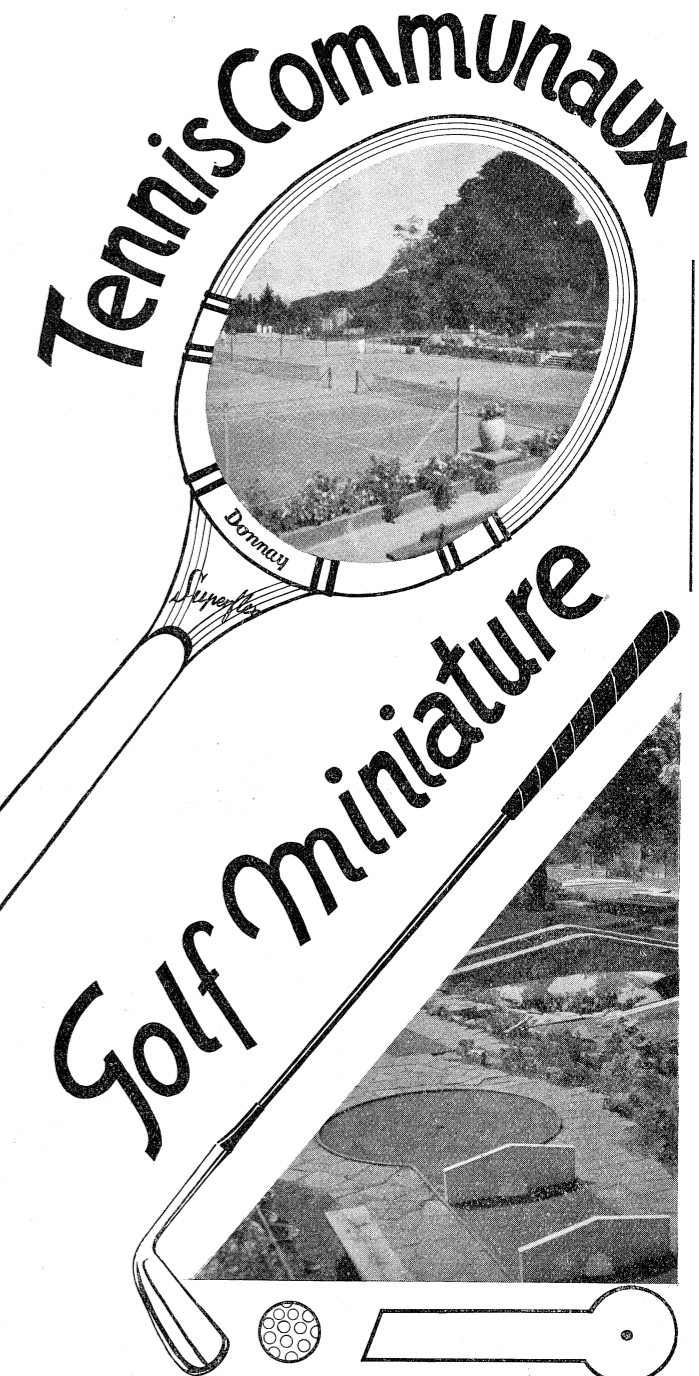

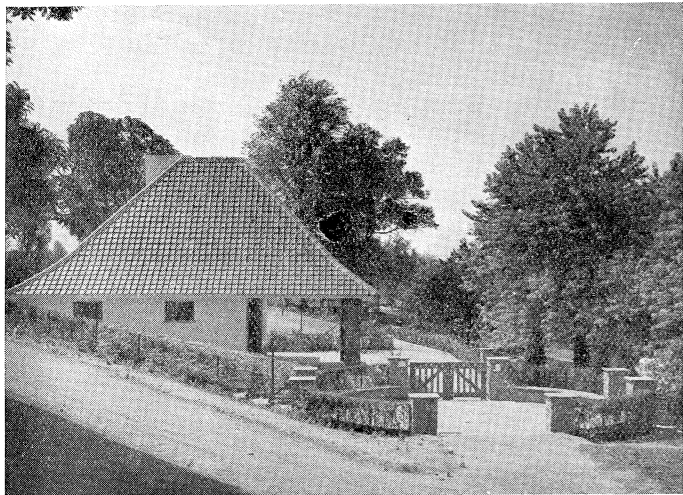

Entrée du « Golf-Miniature ».

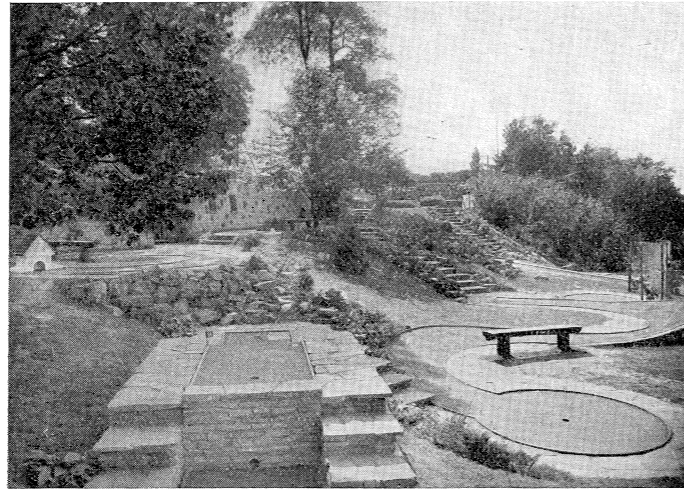

Un Golf dans un parc.



Dix-huit pistes et des obstacles tentants.

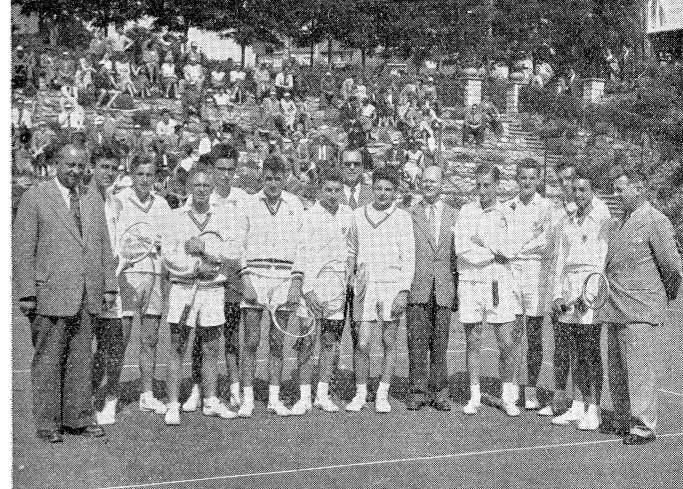

Le Tournoi international de la « Coupe de Galéa » (Coupe Davis des Jeunes) s'est disputé en 1953 à Forest.

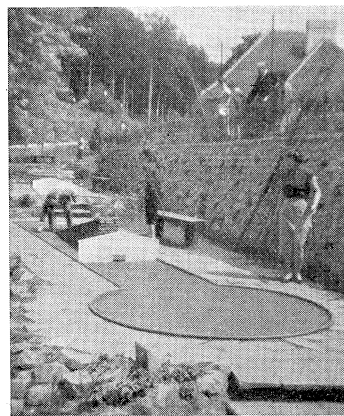

Tous peuvent jouer au golf.

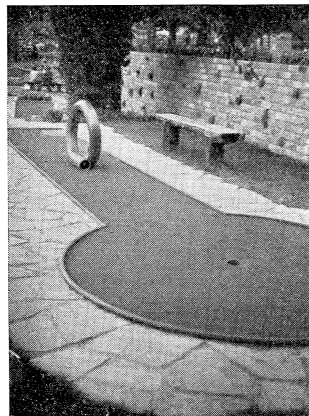

Un obstacle difficile.

Le «CENTRE de SPORTS et de RECREATIONS,, de la COMMUNE de FOREST

La Commune de Forest était déjà bien connue et appréciée pour l'attrait exercé par le magnifique « Parc de Forest » et le vaste et incomparable domaine forestier du « Parc Duden ».

En vue de compléter cette magnifique parure d'espaces verts, offrant déjà des possibilités de loisirs et de détente en plein air, l'Administration Communale de Forest, depuis quelques années, poursuit la réalisation, au « Wijngaardveld », ou à « l'ancienne sablonnière », d'un vaste complexe sportif et récréatif de 7 hectares qui, selon des avis autorisés, sera un des plus beaux de la capitale et même du pays.

Cette grandiose réalisation prend forme et sera encore davantage mise en relief par d'importants travaux d'urbanisation qui seront entrepris dans le quartier.

A côté du « Stade Olympique » déjà en partie achevé, et de nombreuses plaines de jeux et de récréations à l'usage des enfants de tous âges, le « Centre de Sports et de Récréations » de la Commune de Forest a réservé de larges espaces équipés pour sports et jeux, accessibles tant aux sportifs organisés dans des cercles qu'à tous ceux désireux de pratiquer, régulièrement ou occasionnellement, des sports à titre individuel.

Déjà, les « Tennis Communaux » et le « Golf-Miniature » sont accessibles et connaissent un succès remarquable.

Situées dans de magnifiques parcs, au milieu d'une profusion de fleurs et de verdure, ces installations communales offrent d'agréables loisirs sportifs dans un cadre de toute beauté.

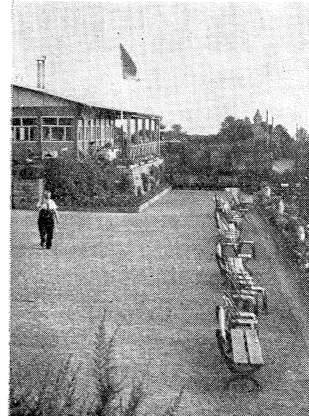

La terrasse de la buvette.

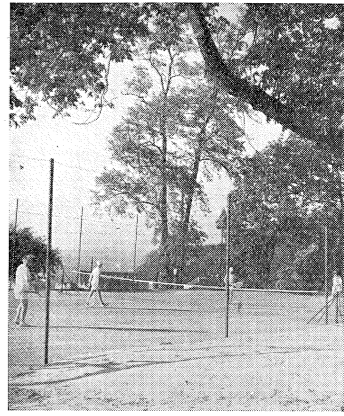

Des tennis ombragés.



Des courts de tennis entourés de fleurs...

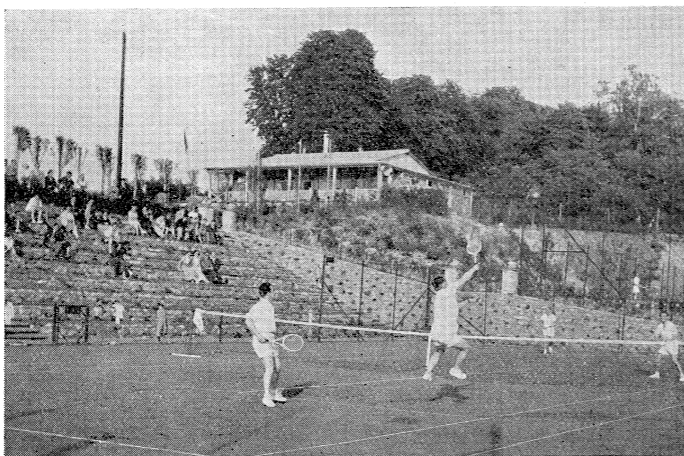

Le « court central » des tennis de Forest.

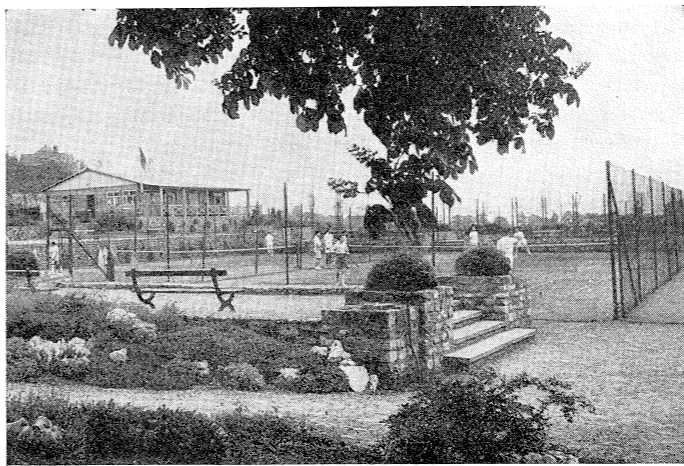

Les courts 1, 2, 3 et 4, et le Chalet.



Un décor de fleurs et de verdure...